11 INCI YIL No. 9032
Çarşamba
10 TEMMUZ 940
Abonaman: Senelik 7,5 6aylığı 4lira
TELEFON 3503—Fiyatı 100 para

Halkın Sesi

HER GÜN ÇIKAR SIYASI GAZETE

Sahib, Neşriyat Amiri ve Baş Muharriri SIRRI SANLI
Idare: Izmir Iinci B. sokağında
(H. Sesi) Matbaasında basılmıştır
Geçmiyen yazı geri verilmez

İTALYAN FİLOSU NİHAYET LİMANLARINDAN ÇIKMIŞ

Fakat Ingiliz filosu Italyanlara karşı ateş açtı ve derhal bir italyan harp gemisini batırdı

İtalyan gemileri dumanlar arasında kaybolarak kaçıyor, ingilizler de arkasını bırakmıyor

Londra — Her nasılsa Italyan filosu bir kısım barındığı limanı terketmiş ve Akdenizde bir gezintiye çıkmıştır. Fakat Ingiliz filosu onu Maltanın açıklarında görerek harbe derhal başlamıştır.

Italyan filosu iki harp gemisi, birçok kruvazör ve tahtelbahirden mürekkepti. Buraya gelen raporlara göre bir Italyan harp gemisi batırılmıştır. Italyanlar pek harbetmek niyetinde değillerdi . Dumanların arkasına saklanarak kaçıyorlar. Ingiliz filosu da arkalarını bırakmamaktadır. Ingiliz tayyareleri de çok mühim bir faaliyet sarfetmektedirler.

Gibraltarda bulunan büyük bir Ingiliz filosu da yola çıkmıştır.

Londra—Fransada mert ve cesur senator olduğu anlaşılmıştır. Bu da M. le Kont de Sanbrundur. Fransız senatosunda yükselen tek bir muhalif ses onundur. Hür kalan üç mebusun ismi daha bilinmemektedir.

Londra—Maltanın açıklarında çok müthiş bir şekilde devam eden Italyan - Ingiliz deniz harbı hakkında henüz resmî malûmat elde edilmemiştir. Fakat buraya gelen haberlere göre, iki Fransız gemisinin de Fransız bayrağile Ingilizlerin yanında Italyanlara karşı çarpıştıkları bildirilmektedir,

Gene bu malûmata nazaran iki Italyan tahtelbahiri daha batırılmıştır. Bir Ingiliz kruvazörü hasara uğramıştır. Kaçan bir iki Italyan gemisi bir Italyan limanına iltica etmeğe muvaffak olduğu söylenmektedir.

Londra—Şimdiki halde Fransız filosunun en mühim kısmı ya Ingilizlerin eline geçmiş veya da batırılmıştır.

"Jan Bar„ harp gemisinden hiç bir haber yoktur.

Londra—Port Kapuzzo'daki Italyanların vaziyeti çok naziktir. Içilecek su yoktur. Susuzluk yüzünden ölenler çoktur.

Kısa ve Açık

Dünkü dost ve müttefik Bugünkü düşman ve rakip!

Şimdi Amerikan gazeteleri Ingilterenin dünkü dostu ve müttefiki Fransanın bugün Ingiltereye karşı bir düşman ve rakip vaziyeti aldığını tefsir ederlerken bu hali dünyada işidilmemiş ve tarihte görülmemiş hadiselerden olduğunu kaydettikten sonra Avrupada demokrasinin iflâs etmek üzere bulunduğu böyle müşkül ve müthiş bir anda Ingiltereye yardım etmenin Amerika için de bir hayatî ve rejim meselesi olduğunu ilâve ediyorlar.

Doğrusunu söylemek lâzımgelirse Amerikan gazeteleri, Amerikan devlet adamları ile birlikte pek çok şeyler yazıyorlar ve söyliyorlarsa da Amerikan hükûmetinin henüz ciddî bir karar vermeğe yanaşmadığını itiraf etmek gerektir. Ingiltere bugün yüzdüğü bin türlü müşkülât, çarpışmak meçburiyetinde kaldığı sayısız düşmanlar karşısında bile Japonyaya, Hong - Kong meselesinden dolayı çok enerjik bir cevap vermekten çekinmediği ve bu suretle Amerikan menfaatlerini de korumaktan korkmadığı halde Vahşingtonun elân takip ettiği mütereddid ve ürkek siyasetten ayrılmak istememesinden bir gün nadim olabileceğini hatırlatan yine Amerikan matbuatı oluyor.

Bununla beraber dünyayı hayretler içinde bırakan hâdiseler arasında dünkü dost ve müttefik Ingiliz ve Fransız donanmalarının birer düşman ve rakip devlet gibi çarpışmakta devam etmeleri her milletin ve hükûmetin nazarı dikkat ve ibretini celbetmekte devam ediyor.

Bu çarpışmalar arasında Ingiliz donanmasının gösterdiği cesarer ve kahramanlık bugünkü Ingiliz denizçilerinin (Nelson) un torunları olduğunu bir kerre daha ispat etmiştir.

SIRRI SANLI

İngiliz Sefareti Önünde Nümayişler

Budapeşte — Üniversitelilerle ameleler Ingiliz sefareti önünde bir nümayiş yaptılar. Romanyadaki Macar ve Bulgar ekalliyetlerinin zulüm altında yaşadıklarını ortaya sürerek Transilvanya ve Dobricenin verilmesini istediler. Işe polis müdahele ederek nümayişi dağıttı. Sefaret zabıta tarafından muhafaza ediliyor.

GIZLI TUTULAN KARAR

Berlin — Italya hariciye nazırı kont Ciano Berlinden bir Alman tayyaresiyle Romaya dönmüştür. Dünmezden evvel Alman hariciye nazıriyle Macar ve Bulgar meselelerini konuşmuştur. Kat'î karar gizli tutulıyor.

MÜHIM BIR TEVKIF

Berlin — General Ştayn tevkif edildi. Sebebi henüz belli değildir, Ştayn 30 sene müddetle kurumay başkanlığında bulunmuş maruf bir kumandandır.

Ticaret Vekili Aydına Gitti

Birkaç gündenberi şehrimizde bulunan sayın Ticaret vekilimiz bugün sabahleyin saat altı kırkbeşte refakatinde bulunan zevatla beraber Aydına hareket etmişlerdir. Vekilimiz bu akşam tekrar Aydından avdet buyuracaklar ve yarın Manisaya gideceklerdir.

T. Vekilimizin ihracat tüccarlarına beyanatı

Ticaret Vekili B. Nazmi Topçoğlu dün öğleden sonra ticaret odası salonunda ihracat tüccarlarına beyanatta bulunmuş ve memleketin dış ticareti hakkında tüccarları mütalea beyanına ve açık münakaşaya davet ederek tüccarlara açık bir anket fırsatı hazırlamıştır.

Vekil ezcümle demiştir ki:

Arkadaşlar, dünya harbi başladıktan sonra en büyük zorluk memleketler ve milletler arasındaki mübadele şartlarında zuhur etmiştir. Eskiden beri mevcut olan yollar değişmiş, bazı memleketler abloka altına alınmış, tediye şartları ise tamamen değismiştir.

Eskidenberi işlerini, meselelerini az çok bilen eski bir arkarkadaşınız, sizinle temas etmiş olmamakla beraber işlerinizin kelaylıkla yürüyebilmesi için elinden gelen tedbirleri almağa çalışmıştır.

Vekil, tüccarın yeni mahsul yılı vaziyeti hakkındaki endişelerden şu suretle bahseylemiştir :

"Yeni mevsime girerken ihracatçı arkadaşlarım, geçen mevsim stoklarının eritilmesini istiyorlar ki bu, çok yerinde bir taleptir. Belli başlı, stoklarının eritilmesi icap eden maddeler üzüm, pamuk ve zeytinyağıdır.

Almanlarla aramızda imza edilmek üzere bulunan ticaret anlaşması bugünlerde neticelendiği takdirde bu stokların tahminen yarısı eritilmiş olur zanederim. Ellimizde kalacak beş, altı bin ton üzümle yeni mevsime girmekte tehlike görmiyorum.

Elde 14 bin balya kadar pamuk mevcuttur. Yerli fabrikaların ihtiyacı çıkınca bunun da mühim bir kısmı erimiş olur. Arkadaşlar pamuk ve zeytinyağı en kıymetli maddelerimizdir. Bütün memleketler anlaşmalarında evvelâ pamuk ve zeytinyağından bahsediyorlar. Zeytinyağlarının bir kısmını Almanyaya vereceğiz. Eğer Ağustos ayı nihayetine kadar bu mallar elde kalırsa vereceğimiz emirle Ziraat bankası tarafından mübayaa ettiririz. Arkadaşlar şunu hatırdan çıkarmayınız ki müşkülâtımız satmak değildir. Harp devam ederse malınız satılır. Harbın sonu gelirse malınız daha büyük kıymetlerle satılır. Fakat temenni edelim ki sulh olsun..

Vekil bundan sonra dış ticaretimizden ve klering hesaplarındaki alacaklarımızdan rakamlar vermek suretiyle bahseylemiş, yeni

Devami 2 inci sahifede)

Maarif Vekili Ankarada

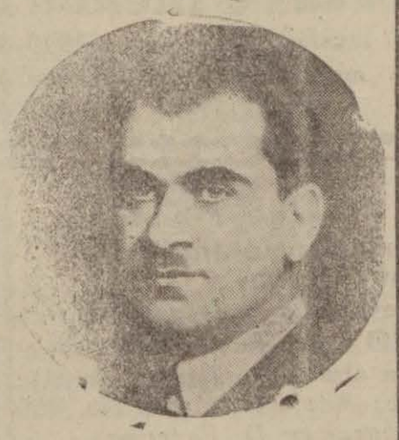

Ankara — Maarif Vekili B. Hasan Âli Yücel bu sabah Istanbuldan Ankaraya geldiler.

ISPANYA, BERLIN ILE LONDRA ARASINDA SULHA TAVASSUT EDIYORMUŞ!

Boston — Burada temin ediidiğine göre, Ispanya Berlin ile Londra arasında bir sulh teşebbüsüne karar vermiştir. Bu haber burada sulhun temin edildiği derecede bir sevinç uyandırmıştır.

Bu teklifin iki muharip taraftan da hüsnü kabul göreceği zannediliyor. Hattâ bundan haber alan Sovyet Rusya dahi memnuniyetini bildirmiştir. Henüz tafsilât yoktur.

Halkın Sesi — Hâdiselerln cereyanı bu haberin bittabi kaydi ihtiyatla kabul ve telâkkisi âmirdir.

İngiliz tayyareleri Adis-Ababayı bombardıman ettiler

Nevyork — Sabaha karşı alınan ve henüz teyid etmeyen bir habere göre Ingiliz tayyareleri Adis-Ababayı bombardıman etmeğe muvaffak olmuşlardır. Diredua şehri üzerinde de uçmağa muvaffak olan Ingiliz tayyarelerl bir çok demiryolu ile harp malzeme depolarını berhava etmişlerdir.

Ingilizler iki transatlantik daha zaptettiler

Londra — Singapurdu bulunan 28 bin tonluk Fransız İldö Frans transatlantiği Ingilizler tarafından zaptedilerek vapura Ingiliz bayrağı çekilmiştir.

Nevyork — İskoçyada virmi sekiz bin tonluk Fransız Pastkr transatlantiği Ingilizler tarafından zaptedilmiştir.

General Gol Divanıharba Çağırıldı

Zürih — Bugün Ingilterede Fransız milli komitesin temsil eden general Gol Fransa tarafından divanıharba verilmiştir ve 17 inci divanıharp tarafından Fransaya davet edilmiştir.

TÜRK HUDUTLARI AŞILMAZ!

Atamızın, İnönümüzün, Fevzi Çakmağımızın ve Mehmetçiğin destanı

Yazan: SIRRI SANLI

Yarından itibaren neşrine başlıyacağımız bu millî destanımızın ihtiva ettiği kısımları, okuyucularımıza bir fikir vermek üzere, dercediyoruz :

1. — Başlangıç
2. — Mehmetçiğin Atası ve millî şefi:
3. — Fevzi Çakmak'tan Mehmetçiğe.
4. — Mehmetçikten Fevzi Çakmak'a
5. — Son.

[Yarın Başlıyoruz]

ÖGLEDEN SONRA ALINAN RADYO HÜLÂSALARI

Berlin — Macar hariciye nazırı bugün Berline gelmiştir. Italyan hariciye nazırı da yarıu Rayiştag toplantısında hazır bulunmak üzere Berlinde bulunacaktır.

Londra — Eski Ingiltere kralı Dük Dö Vinsor Bahamoya vali ve başkumandan tayin edilmesi oradaki halkın memnuniyetini mucip olmuştur.

Vaşington — Amerikadan matbuatı yeni Fransız Vişi hükûmetinin totaliter bir idare kabul etmesini teessürle kaydetmekte ve Fransızların bu faşist prensiplerine hiç alışamıyacaklarını ilâve etmektedir.

Kahire — Mısır millî müdafaa nezareti Mısır askerlerinin silâhtan tecridi için Ingiltereden bir âmir geldiği şayiasının yanlış olduğunu, ancak bir kısım askerde bulunan eski silâhların alınarak yerine yeni ve modern silâh ve mühimmat verileceğini ve bu şayıanın yüzünden galat olduğunu izah etmiştir.

Vaşington — Bura siyasî mahfilleri Amerikanın Japonya ile anlaşmasının Amerika için bir şerefsizlik olacağını beyan etmiştir.

Londra — Avam kamarasında Ingilizlerin son bahrî hareketlerinde gösterdikleri büyük kahramanlıktan bahsedan bir mebus bu akınların köşelerinde somurtgan bir vaziyette duran Italyan gemilerine de teşmil edildiğini büyük bir zevk ve neş'e ile öğreneceğini beyan etmiştir.

Barut ile ateşin temasi ânında

Sofya — "Utro„ ğazetesi başmakalesinde kont Cianonun Berlin seayahatinden bahsederken diyor ki:

"Italyanın hareketi Balkanların sulhunu temin etmiştir. Berlin ve Roma bugün de merkezî Avrupa ile Balkanların sulhunu müdafayı kararlaştırmışlardır. Bu karar tam Romanya ve Macaristan hududunda barut ile ateşin birbirine temas edeceği bir ânda verilmiştir.

Bazı Müstemlekelerin Işgali

Nenyork — Kont Cianonun Berlin seyahatinde Alınan hükûmeti ile bazı Fransız müstemlekelerini işgali konuşulmuştvr. Bu babta Japonya ile de görüşmek kararlaştırılmıştır.

Londrada iaşe meselesi

Londra — İaşe nazırı lokantalara tebliğatta bulunmuştur. Lokantalar haftada iki kereden fazla et pişirmiyecekler ve bir müşteriye bir porsiyondan fazlayemek vermiyeceklerdir.

Bulgaristan bedelleri çağırıyor

Sofya—Bedelcilerden silâh altında bulunanlar bugün terhis ediliyor. Ayni zamanda bedelcilerden hizmet görmiyenler silah altına davet edilmektedirler. Bu suretle boş kalan yerler doldurulacaktır.

Ingilteredeki Fransızlar

Londra — Buradaki Fransiz maslahatgüzarı hariciye nezaretine müracaat ederek münasebatın devamını ve sefaret erkânın Ingilterede kalmasını istemiştir. Ingiltere buna cevap vermemiştir. Bu cevabı bilâhare vereceğini söylemiştir.

FRANSIZ DONANMASI

—Dünkü nüshadan devam—

Bunlardau Beratagne ve Provence'in teslihatı 10 tane 34 lük, 14 tane 13,8 lik, 8 tane 7,5 luk toptur.

Lorraîne'in silâhları 8 tane 34 lük, 14 tane 13,8 lik ve 8 tane 10 luk toptır.

Dunkerque ve Strasborug 1936 da yapılmış 1938 de donanmaya iltihak etmiş çok yeni ve kuvvetli iki dritnottur. Hacimleri 26,500 ton; süratleri 30 mildir. Silâhları 8 tane 33 lük, 16 tane 13 lük, 16 tane 13 lük, 4 tane 4,7 lik toptan mürekkeptir.

Bu yedi dritnottan başka inşaları bitmiş ve donanmaya iltihak etmeğe hazırlanmakta olan 35 bin tonluk Richelieu ve Jean Bart dritnotları vardır.

Bunların süratleri 30 mildir. Başlıca silâhları 8 tane 38,1 lik; 15 tane 15,2 lik toptur. Bu tipte Clemanceau ve Gascogne inşa halinde idi.

Kruvazörlere gelince, 10 bin ton hacminde 7 tane ağır kruvazör vardır. Bunların silâhları 7 tane 20,3 lük, 8 tane 7,5 luktur. Süratleri 32-34 mildir. Isimleri Duquesne, Tourville, Suffren, Colbert, Foch, Dupleks Algerie'dir.

7000 ton hacminde 9 kruvazör vardır. Süratleri 34 mildir. Silâhları 8 tane 15,5 luk, 4 tane 7,5 luktur. İsimleri şunlardır:

Duguay Trouin, Lamotte Picquet, Primauguet, La Galissoniere, Jean de Vienne, Gloire, Marseillaise, Motcalm, Georges Leygues, Jean d'Arc, Emil Bertin adında az daha ufak iki kruvazör daha vardır.

Hepsi yeni ve süratleri 37-40 mil arasında 36 torpito muhribi vardır, Bunların hacimleri 2126-2570 tondur.

Bundan başka 50 torpiyör mevcuttur. Bunların hacimleri 1380 ton, süratleri 37 mildir.

Bundan başka 87 tahtelbahir, 6 mayn gemisi, 2 tayyare gemisi, birçok gambot mevcuttur.

Karşıyaka
BelediyeBanyoları açıldı

Izmirin en güzel ve en sıhhî banyoları açıldi. Karşıyaka banyolarına gidenler orada temiz bir büfeden, buz gibi soğuk bira ve şaraptan da ucuz fiatlarla istifade edebileceklerdir. Tavsiye ederiz.

SON HABERLER

Hırvatistandaki Almanlar Ne Istiyorlar?

Belgrad — Hırvatistandea bulunan Alman ekalliyetleri namına Episkopos ve bazı zengin Almanlar tarafından Agram umum valisine iki memuzendum muhtıra verilmiştir. Bu muhtıralarda Yugoslavyada yaşıyan Alman unsurlarınına bazı kültürel imtiyazlar istedikleri gibi bir takım favkalkanun dilekler de serd edilmiştir. Vali bilara cevap vereceğini söylemiştir.

Romanyade Yeni Ihtilâller

Bükreş — Romanyada yeni endişeler baş göstermiştir. Üniversiteliler nümayişlerinde bankalara taarruza başlamışlardır. Hükûmet köşe başlarına tanklar ve dikenli teller yerlestirmiştir. Süvari ve piyade devriyeleri takviye edilmiştir. Nümayişlere iştirak edenlerin ziyadesi amele olduğu için fabrikalarda işler pek geri kalmaktadır. Büyük binalar ve hükûmet daireleri zabıta tarafından muafaza altına alındı.

Mühim Radyo Hülâsaları

Istanbul — Bugünden itibaren Istabul ile Köstence arasında şilep seferlerine yeniden başlanmıştır.

Pulatlı — Ziraat Vekâlatinden kazaya gönderilen makineler on bin kilo mahsulü 3 saatta biçmiş ve döğerek piyasaya çıkarılmıştır.

Lizbon — Oranda karaya oturan 3 Fransız zırhlısının yüzdürülmesi için Fransız mühendislerinin çalışmaları boşuna gitmiştir. Bu gemilerin şimdilik yüzdürülmesi kabil olmadığı anlaşılmıştır.

T. Vekilimizin ihracat tüccarlarına beyanatı

— Baştarafı 1inci sahifede —

mevsimde tediye imkânlarımızın elde daha geniş olacağını tebarüz ettirmiştir.

Vekil bu vesile ile demiştir ki:

"Bu izahatımın manâsı, Türk parası dünyanın en kıymetli parası oluyor, demektir. Edebiyat yapmıyorum. Türk parası şuraya buraya bağlamakta akıl payı göremiyorum. Belki Türk parası Amerikan dolarından sonra dünyanın en kıymetli parasıdır, diyorum.„

Belediyemizin Ziyafeti

Dün akşam saat 21 de Belediye reisi doktor Behçet Uz, Ticaret Vekilimiz Bay Nazmi Topçuoğlu şerefine Kültürparkta Ada gazinosunda bir ziyafet vermiştir. Ziyafette Vali, Kumandan, şehrimizde bulunmakta olan Mebuslar, Belediye Encümen Azaları, Gazeteciler ve Ticaret vekâletine mensup devair rüesası hazır bulunmuşlardır.

Umumî nüfus sayımı

20 Teşrinievvel 1940 Pazar günü umumî nüfus sayımı yapılacaktır. Yurdun her yerinde hazırlıklar ikmal edilmiştir.

Dr. Fahri Işık
İzmir Memleket Hastanesi Rontken Mütehassısı
Rontken ve Elektrik tedavisi yapılır. İkinci Beyler Sokak 29 No. TELEFON 2542

Evkaf müdürü gitti

Mersin Evkaf müdürlüğüne tayin edilen Evkaf müdürü B. Esad Serezli bugün sabahleyin Ankra ekspresiyle Mersine hareket etmiştir.

Cezaevinde

Dün Cezaeyinde Jandarma merkez bölük kumandanı Hasan Öncünün nezareti altında umumî bir araştırma yapılmış ve hiç bir memnu âlet ve saire bulunmamıştır.

Izmir ikinci hukuk hakimliğinden:

Izmirde oturan Mustafa kızı Halime tarafından kocası Hasan Demirel aleyhine açılan boşanma davasına mütedair tebliğat ilânen icra edlldiği halde muayyen mahakeme günü gelmediğinden aleyhinde gıyap kararı ittihaz ve karar sureti muhakeme divanhanesine talik edilerek muhakemesl 18-7-940 Perşembe gününe talik edilmiş olduğundan müddeialeyh Hasan Demirelin o gün saat 10 da asaleten veya Vekaleten mahkemede hazır bulunması aksi takdirde bu husustan dolayı mahkemeye kabul edilmiyerek gıyabında muhakemenin devam edeceği hususu tebliğ makamına kaim olmak üzere keyfiyet ilân olunur. (2720)

Cumhurreisimiz

Istanbul — Millî Şefimiz İsmet İnönü pek yakında şehrimizi şereflendireceklerdir. Reisicumhurumuz buradan Yalovaya gidecek bir müddet istirahat buyuracaklardır.

Sıhhat Vekâletinin mühim bir tamimi

Hükûmet, belediye ve hastane doktorlarının mesaî saatleri dahilinde evlerine hasta kabul ettikleri veya dışarıda hastalarının evlerine giderek vazifelerini ihmal eyledikleri görülmüştür.

Sıhhat vekâleti hastane mütehassıs tabiplerinin saat 8 - 15 e kadar ve hükûmet ve belediye doktorlarının devlet memurları gibi mesaî saatleri dahillnde vazife başında bulunmalarını bildirmiştir.

Halkın Sesi — Hakkın Sesidir

Tekrar Rica olunuyor..

Bir ay kadar önce İkinci Gaziler caddesi 1252, 1253 numaralı sokak sakinlerinden aldığımız bir şikâyet mektubunu neşretmiştik.

Dileklerinin nazarı itibare alınmadığını; ayni mahalle sakinleri bize ikinci bir mektubla bildiriyor ve şikâyetlerini tekrar ediyorlar:

"Mahallemizin Birinci Gaziler caddesine bitişik bir meydanlığı vardır. Belediye vesaiti nakliyeye bu meydanlıktan (yol olmadığı için) gidip gelmeği men etmiştir.

"Ekseri yük araba sürücüleri, biraz kestirme olmasından bu yasağı tanımıyarak meydanlıktan gelip gitmekte ve pek mebzul olan toprağı kaldırarak, mahallemizi toz bulutlarına boğmaktadırlar.

"Sıcakların fazlalaştığı bu zamanda kapı ve pençerelerimizi açıp biraz hava almaktan mahrum kaldığımız gibi, toz bulutlarının da sıhhatimizi tehdid etmekte olduğu tabiîdir... Sayın Belediye Reisimizden bu hale bir son verilmesini tekrar rica ederiz...„

Halkın Sesi — Hakkın Sesidir

MÜJDE

Ankara Orman Çiftliğinin soğuk biralarının en mühim bir tevzi mahalli olan HALKABINAR ESKI AYDIN BIRA FABRIKASI'nın havadar ve yeşillikle süslenmiş aile bahçesine koşunuz.

Izmir Halkına Büyük Bir Müjde
(FİATLAR UCUZLANDI)
"Soğuk Bira Şişe 25„
"Büyük Duble Bira 12,50„
10 Santilitrelik fıçılarımız da tarif edilmiyecek derecede ucuzdur. "Dışarıdan y yecekleri temin etmek serbesttir.„ 12—11

Okuyuculara Müjde

Gazete, Mecmua, Roman kira ile verilir ve satılır her nevi mektep kitapları da bulunur. Asrî Sinema ittisalinde Hidayet Görül 5-4

HAYATTA MUVAFFAK OLMANIN SIRLARI

hayatta, herkes Muvaffak Olabilir mi?-Evet!

Yazan: SIRRI SANLI
—45—

-Tarihi Sözler-

Sözün kuvvet ve kudretini gösteren tarihî vecizelerden birkaç örnek.

20

Gölge etme başka ihsan istemem.

21

Vur, fakat dinle.

Demistokles

22

Ne vakte kadar ey zalim Katilinea, sabrımızı suiistimal edeceksin?

Çiçeron

23

Daha böyle bir zafer elde ettik mi artık bizden hayır kalmaz.

Pirüs

24

Oğlum, sen kendine başka bir kıraliyet ara, Makedonya sana kâfi değildir.

Filip

25

(Iskendere hitap ederken) Beni asabilirsiniz fakat kürrei arz gene dönmekte devam edecektir.

Galile

26

Allah beni, Fransayı cezalandırmak için yaratmıştır.

Beşinci Henri

(Devamı var)

İzmir yabancı askerlik şubesinden:

1— 21 Temmuz 940 dan 31 Temmuz 940 gününe kadar devam etmek üzere 556 doğumlu mükelleflerin son yoklamaları yapılacaktır. Bu doğumluların bu günlerde şubeye müracaatları ilân olunur.

2—Bu on gün zarfında müracaat etmiyenler son yoklama kaçağı kalacaklardır.

Suriye Fransız Kumandanı

Londra — Suriye Fransız kuvvetleri kumandanı general Mittelhozer vazifeden çekilmiştir. Onun yerine evvelce Suriye ordusunda mühim bir mevki işgal eden general Mersiye tayin edilmiştir.

zabıta haberleri

Kemer sevinç sokağında Hamdi oğlu Mithat evvelce araları açık bulunan Sadık oğlu Halili bıçakla sol memesi altından ağır surette yaraladığından yakalanmıştır.

§ Karantina Sahil park yanında ahlâksız takımından Eskişehirli Recep, yankesicilik suretile Mehmed oğlu Mehmedin 5 lira parasını çalıp kaçtığı şikâyet edilmiştir. Suçlu aranmaktadır.

§ Ikiçeşmelik Gedikli sokağında Tayyar sarhoş olduğu halde Kâzimin evine taarruz ettiği şikayet edilmiş ve suçlu yakalanmıştır.

AĞAMEMNUN Ilıcaları

Izmir Balçova Ağamemnun ılıcaları 20 Haziran 1940 tarihinden itibaren açıldığını muhterem müşterilerine tebşir eder. Beyhancısı Karatizlu

SELÂMET GİŞESİ

Birçok vatandaşlarımızı selâmet ve sadete kavuşturdu

Ne doğru isim! 19 Mayıs fevkalâde piyangosunun en büyük ikramiyesi olan 50,000 lirayı, Savel Tütün şirketi amelesinden 34 kişiye taksim etmekle onları (Selâmet)e erdirdi. Adrese dikkat: Anafartalar cad. No. 400 Telefon:2495 *R Çikurel ve D. Bencuya*

Millî Piyango Biletlerinizi (SAADeT) Kişesinden Alınız

Çorakkapu Polis merkezi karşısı No. 864 Hasan Tahsin Önder Telefon 3497